

PLANTA BAIXA-PAISAGISMO
Esc.: 1/200

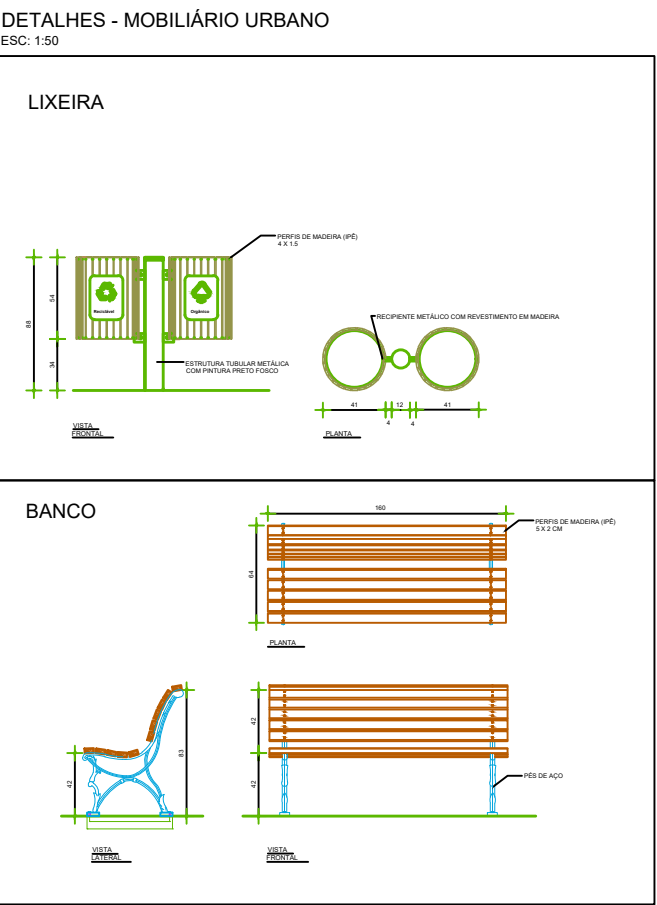
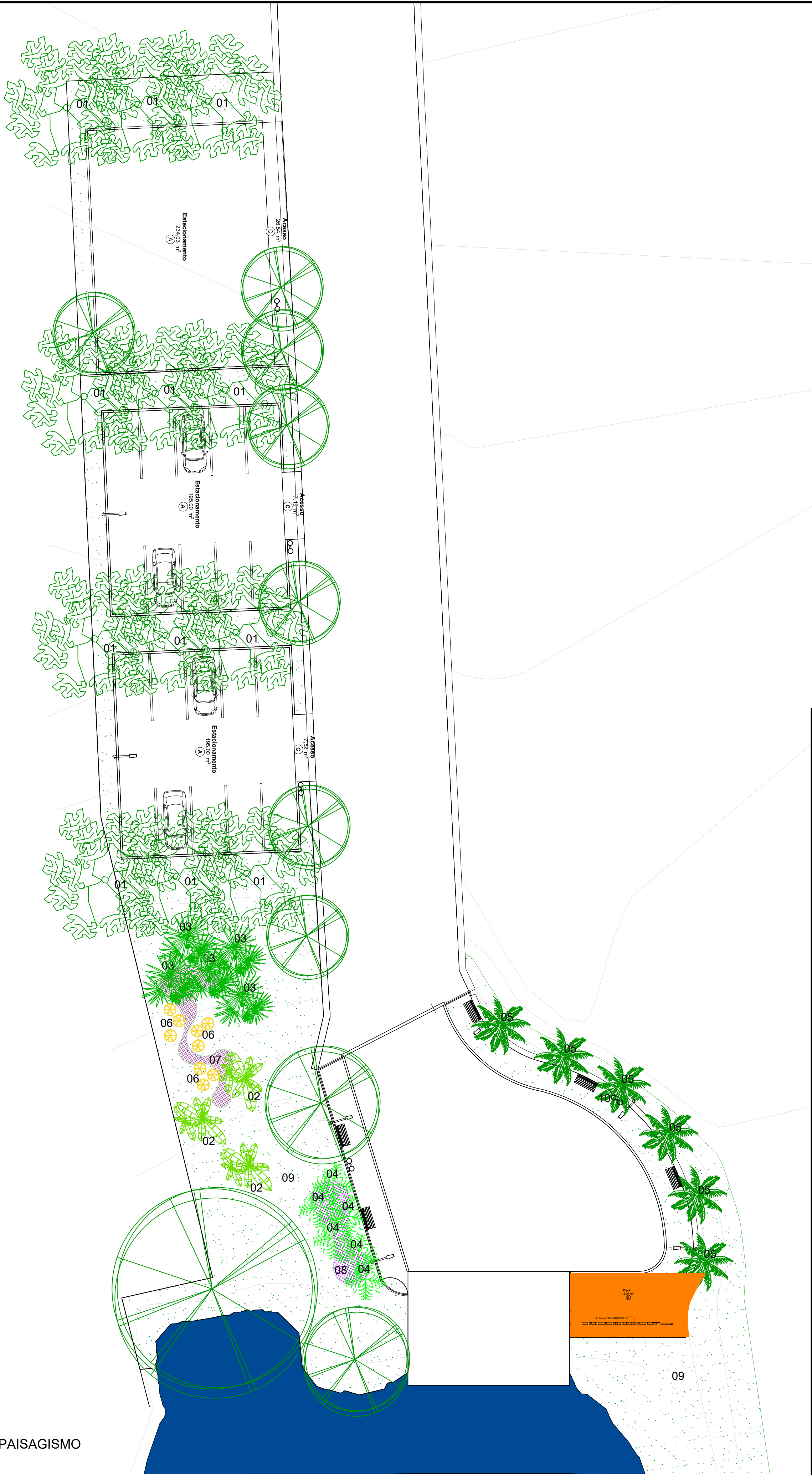

MOBILIÁRIO URBANO

5 - BANCOS

5 - LIXEIRAS

QUADRO DE ESPÉCIES VEGETAIS					
COD.	NOME CIENTÍFICO	NOME POPULAR	QUANT.	PORTE	UNID
Árvores					
1	<i>Terminalia mantaly</i>	Sete Copas Africana	12	2m	muda
2	<i>Ravenala madagascariensis</i>	Ravenala	3	2m	muda
Palmeiras					
3	<i>Washingtonia</i>	Washingtonia	5	2m	muda
4	<i>Carpentaria acuminata</i>	Carpentaria	6	2m	muda
5	<i>Wodyetia bifurcata</i>	Rabo-de-raposa	5	2m	muda
Arbustos					
6	<i>Codiaeum variegatum</i>	Cróton	9	0,50m	muda
Forrações					
7	<i>Pennisetum setaceum</i>	Capim-do-texas	16,57	0,50m	m2
8	<i>Asystasia gangetica</i>	Asistasia Variegada	16,41	0,10m	m2
9	<i>Axonopus compressus</i>	Grama-São-Carlos	1.062,14	leivas	m2

PREFEITURA

CAU

DECLARO ESTAR CIENTE:
- QUE A APROVAÇÃO DESTE PROJETO, NÃO SIGNIFICA O RECONHECIMENTO DO DIREITO DE PROPRIEDADE DO TERRENO.
- QUE O HABITE-SE SERÁ FORNECIDO PARA:
1) PROJETOS EXECUTADOS SEM MODIFICAÇÕES
2) REDE DE ÁGUAS PLUVIAIS NÃO LIGADAS A REDES DE ESGOTOS E VICE-VERSA.
3) PLANTIO DE 01 (UMA) ÁRVORE PARA CADA 10m (DEZ METROS) DE PASSEIO.
4) QUE DEVERÁ SER MANTIDA PARA FISCALIZAÇÃO NA OBRA UMA VIA DESTE DOCUMENTO E O RESPECTIVO ALVARÁ DE LICENÇA.

KARAIBA

CONSULTORIA E PROJETOS

karaibaassociados@gmail.com (34)98850-6729

PROJETO DE PAISAGISMO PARA REVITALIZAÇÃO DO ACESSO À Balsa DO Lago (Av. Euclides José Borges)

ZONA RURAL
INDIANÓPOLIS MG
COORDENADAS UTM: LAT: 7.889.571,55m S, LONG: 190.760,08m E

ASSINATURAS

ÁREAS (m²)

PROPRIETÁRIO:
PREFEITURA MUNICIPAL DE INDIANÓPOLIS MG
CNPJ: 18.259.390/0001-84

REVITALIZAÇÃO:.....2.824,00

RT.: GUSTAVO RIBEIRO DE MOURA
CAU: A92331-1

ESCALAS INDICADAS

CONTÉM

DATA

PROJETO

DESENHO

H. VIDICA

FOLHA

UNICA

PLANTA BAIXA DE PAISAGISMO

18/02/2026

/2026